ORGANIGRAMMA

Approvato dalla Direzione
02/05/2019
Rev.3

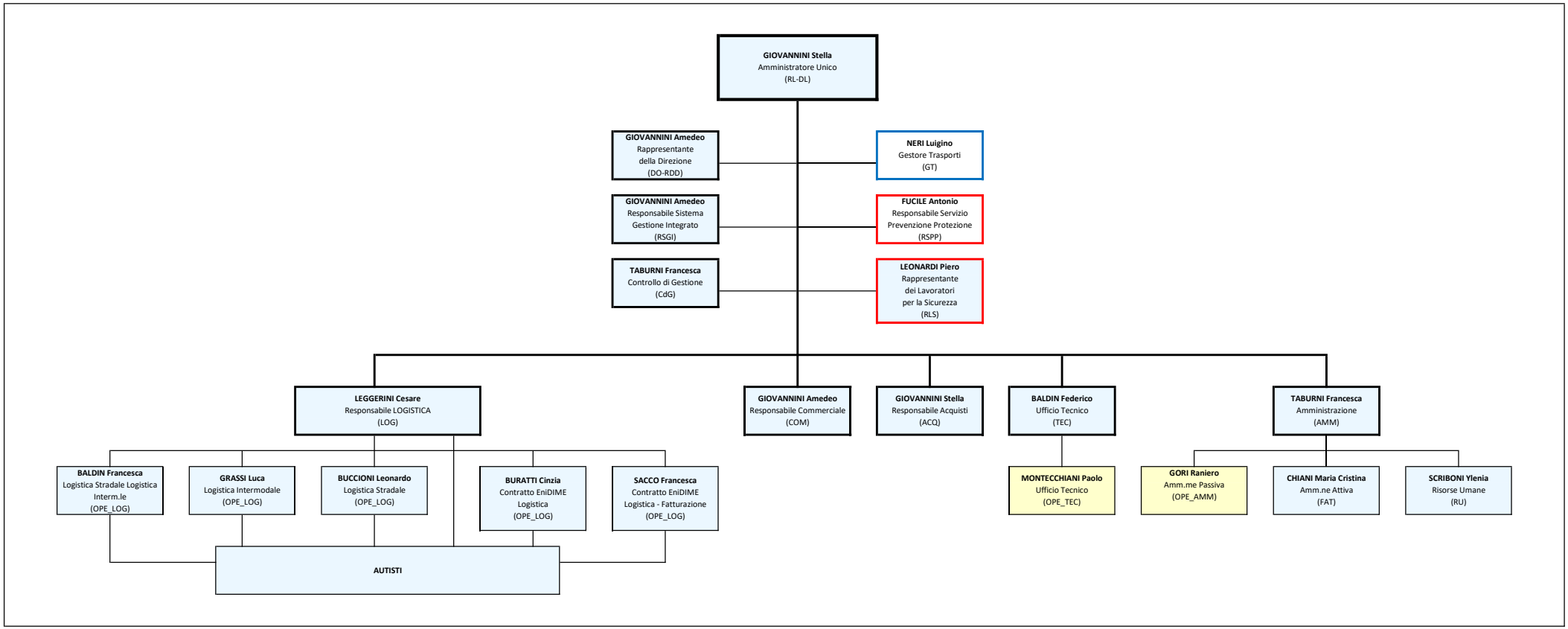

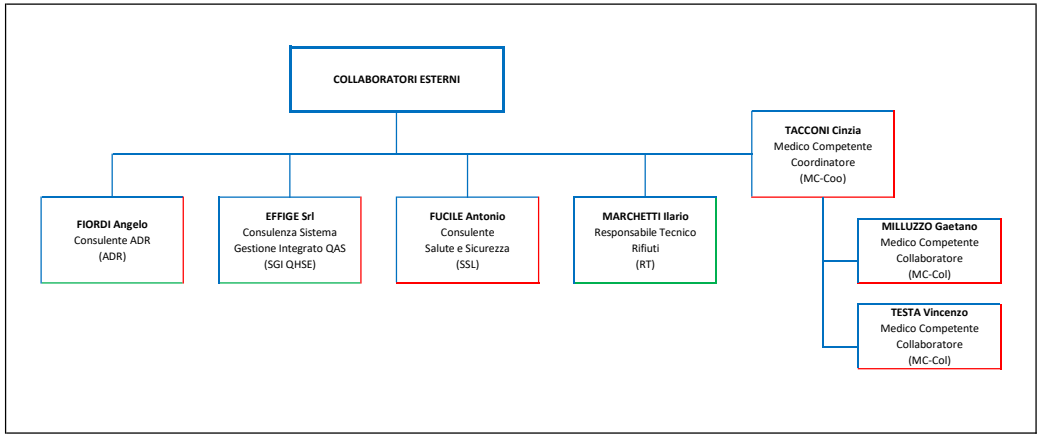

Servizio Prevenzione e Protezione

RSPP Antonio Ing. Fucile

Addetti Pronto Intervento (API)
- FIRERA Giuseppe
- MONTECCHIANI Paolo
- MONTI Andrea
- TAPORA Daniel

Coadiutori dell'emergenza (CEM)
- BALDIN Francesca
- CHIANI Maria Cristina

Addetti Primo Soccorso (APS)
- FIRERA Giuseppe
- GORI Raniero
- LEGGERINI Cesare
- TAPORA Daniel

Responsabilità Sociale

GIOVANNINI Stella (DL)
GIOVANNINI Amedeo (RDD)

N.B. : In lavorazione

Note:

Il Piano di Emergenza Interno è Coordinato, ovvero sono interessate tutte le società del Sito e appartenenti al Gruppo Setrra, ovvero SE.TRA.S. Srl e SETRAS SERVIZI Srl.

Legenda:

- SE.TRA.S. (Servizi Trasporti Speciali) S.r.l.
- SETRAS SERVIZI S.r.l.
- COLLABORATORI ESTERNI
- FIGURE PER LA SICUREZZA
- FIGURE PER L'AMBIENTE